

# 3 - Cronograma de Implantação do MFA - Google Workspace:

Fase 1 - <u>Servidores do IFSP QUE AINDA NÃO POSSUEM O MFA ATIVO - Google Workspace</u>			
Serviços envolvidos	Período de adaptação		Suspensões de acesso às contas sem MFA
Autenticação Google Workspace	10/06/2024	10/07/2024	11/07/2024

## 5.1 - Plataforma Google Workspace

(Google E-mail (GMail), Google Drive, Google Meet, Google Agenda, Google Groups):

- **A partir do dia 10/06/2024 será habilitado o aviso na página de login dos serviços do Google Workspace para usuários SERVIDORES do IFSP que ainda não ativaram seu MFA, informando sobre o prazo LIMITE para habilitá-lo. Inscreva-se!**
  - **5.2.2 - Os usuários que não realizarem a ativação do MFA após o PRAZO LIMITE (10/07/2024), podem ter o acesso à sua conta suspenso de forma automática e TEMPORÁRIA, e deverão fazer a solicitação de liberação às Coordenadorias de T.I. (CTIs) locais.**
  - **Se você, servidor, já possui MFA ativo, não se preocupe! Nada mudará.**

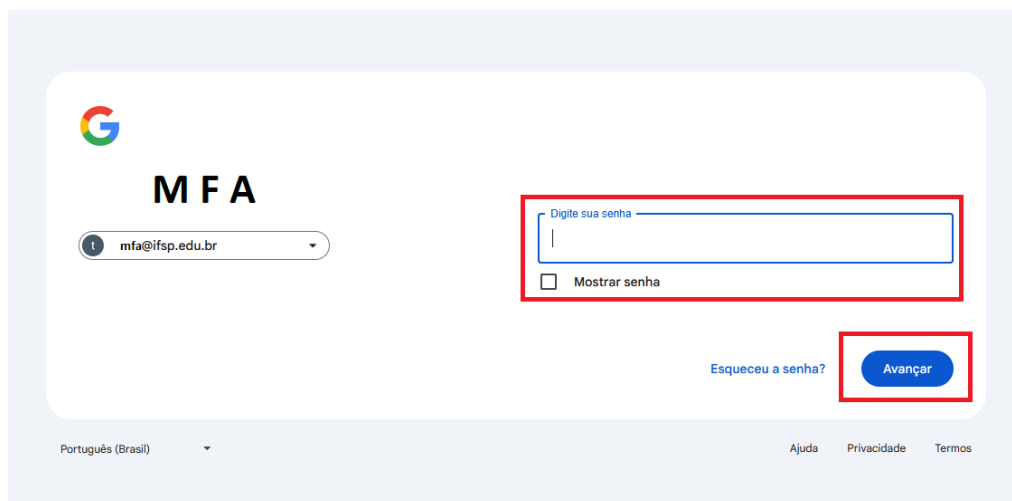

The image shows the Google Multi-Factor Authentication (MFA) login interface. At the top left is the Google logo. Below it, the text "M F A" is displayed. A dropdown menu shows the email address "mfa@ifsp.edu.br". To the right, there is a password input field with the placeholder text "Digite sua senha". Below the password field is a checkbox labeled "Mostrar senha". To the right of the password field is a link "Esqueceu a senha?". Below the password field is a blue button labeled "Avançar". At the bottom left, there is a language selector showing "Português (Brasil)". At the bottom right, there are links for "Ajuda", "Privacidade", and "Termos".



Não seja bloqueado

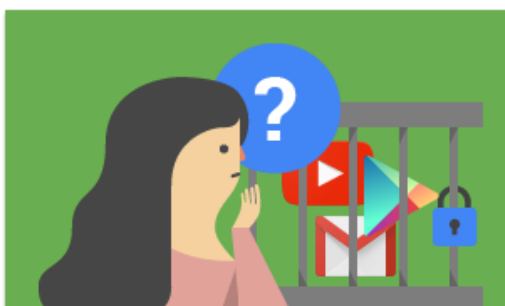

Seu domínio aplicará em breve a verificação em duas etapas para garantir mais segurança para a conta.

Esta política será aplicada a partir de xx de xxx de xxxx, o que significa que será solicitado que você digite uma senha de uso único no momento do login.

**Para evitar que sua conta seja bloqueada, inscreva-se na verificação em duas etapas agora mesmo.**

[Saiba mais sobre a verificação em duas etapas.](#)

**INSCREVER-SE**

[Fazer isso mais tarde](#)

- **5.2.2 - Os usuários que não realizarem a ativação do MFA após o PRAZO LIMITE (10/07/2024), podem ter o acesso à sua conta suspenso de forma automática e**

**TEMPORÁRIA**, e deverão fazer a solicitação de liberação às Coordenadorias de T.I. (CTIs) locais.

---

Revision #2

Created 25 June 2024 16:50:46 by Carlos Pereira

Updated 25 June 2024 16:55:54 by Carlos Pereira